# 平成十八年度 新春百人一首会場

釜利谷地区青少年育成委員協議会

一月十四日毎年恒例の「新春百人一首大会」が坂本町内会館で行われました。

金沢中…六チーム
西金沢中…三チーム
本校…五チーム
の計十四チーム（七十名）

が参加し、集中した子どもたちの真剣な姿が素晴らしい大会でした。

対戦表

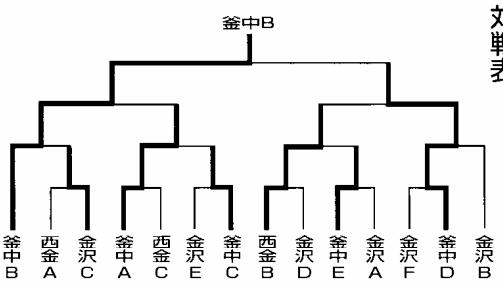

毎日、がんばって練習をしてきた優勝チームです。

梶山茜さん
藤井一歩さん
藤井健太さん
相川龍太さん
小島航太さん

本校五チームは初戦は勝ち上がり、決勝戦は釜中Bvs釜中Dチームで最後まで緊迫した子どもたちの姿に感動しました。

神奈川県かるた協会副会長
横浜集会相談役
（社）全日本かるた協会
公認審判
A級公認読手
八段　宮田　直幸　先生

## 「携帯電話マナー」・

十二月に一年生を対象にした保護者アンケートの集計結果が出されました。一年生だけの集計ですが、携帯電話の所持については次の通りです。（回収率75％）

（ア）持たせていない　39名　30％
（イ）持たせるか思案中　1名
（ウ）中学生から持たせた　50名　38％
（エ）小学生から持たせている　42名　32％

この結果をどう受け止めるかは個人によって違うと思いますが、中学生にも携帯電話が普及してきていると思います。

そこで、携帯電話に関わる危険と対処法を二、三列記したいと思います。

『危険性とは？』

・迷惑な広告メールの受信
・出会い系サイトへのアクセス
・悪質なチェーンメールの受信
・違法、有害情報へのアクセス
・架空請求、不当請求を受ける
・掲示板などでの悪質な書き込み

『危険から守るために』

☆フィルタリングを実施しましょう。（携帯電話会社の提供する出会い系サイトを利用できなくするサービス）
☆使用する時の約束を決めておきましょう。
☆迷惑メール対策を実施しましょう。
☆「ネチケット」について話しましょう。

携帯電話を持つ以上、保護者、生徒とともに責任を持った使用を心がけましょう。

## 編集後記

本年度最後の広報誌発行となりました。「地域との関り」をテーマに掲げ、取材、編集と年間を通して走りまわりましたが、少しでもお役に立てる情報等お届けする事ができましたでしょうか？

幸いな事に地域の方からお誉めのお葉書をいただいたり、本当に広報担当になって良かったと思える一年間であったと思います。
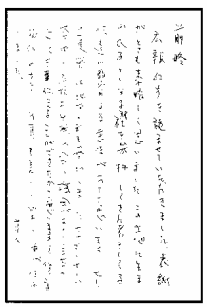
ご協力、お世話になりました先生方、地域の方々、保護者の皆様そして、生徒のみなさん本当にありがとうございました。