

PTA通信
12月号

< 家庭数配布 >
令和2年12月15日
あざみ野第一小学校
PTA会長 久間 隆一

n o n o h a n a

野のはな



Contents

01. 会長よりあいさつ
02. 校外委員(地区連絡担当)より
03. 飼育ボランティア「ふわもこ」より
04. 6年生のソーラン節
05. ふるさと納税「教育活動の充実」のご案内
06. PTA執行部より



01. 会長よりあいさつ



朝晩、気温も下がり冬が駆け足で近づいていると感じる時季になりました。予想はされておりましたが、新型コロナウイルスの再拡大が問題となってきており、子どもたちの安心安全な環境確保の為、「新しい生活様式」の6項目（①小まめな手洗い・手指消毒、②マスクの着用、③毎日の体調管理、④定期的な換気、⑤定期的な清掃・消毒作業、⑥身体的距離の確保）を今一度、家庭内でも実践いただきますようお願いいたします。特に風邪が流行ってくる時季だからこそ、家族の健康管理に目を配り、ちょっとした体調不良の場合でも無理せず大事を取るなどご配慮をお願いいたします。

P T A 活動も、安心安全を第一に縮小しながらもできる事を実施しています。例えばZoomの活用、学校側にご協力をいただきホームページを掲載、ミマメルメ配信など、今まで委員の方が集まり、時間をかけていたことを現状に合わせて変更しています。賛否あるとは思いますが、トライ&エラーでより良い方向へ進みたいと思います。子どもたちが直接、授業+αの経験が出来る活動に関しては本年度実施が難しい状況ですので、安心安全な環境を一番に学校側と話し合いながら環境整備を行ってまいります。代表委員会・野のはな・ホームページで、進捗状況を共有させていただきます。

なかなか状況が改善せず、子どもはもちろん、私たち保護者も少しずつストレスが表に出てきている時期かもしれません。現状を受け入れ、今できる事を考え、行動し、より相手の話を聴くようにコミュニケーションを取り、バランスを取っていきましょう。

『できる事を無理せず少しずつ。』今後ともご協力よろしくお願いいたします。



02. 校外委員(地区連絡担当)より



☆地区連絡係の皆さまへ

この度は『次年度登校班編成についてのアンケート』にご協力いただきましてありがとうございました。

アンケート結果に基づきまして次年度の編成を協議し、調整しております。

☆次年度地区連絡係の選出について

1 2月中旬頃に「次年度地区連絡係選出のご協力をお願い」をお知らせする予定です。

1月には、次年度地区連絡係（各登校班のまとめ役）の選出があります。これは委員ではなく当番制ですので、登校班ごとに1名ずつ、順番にお願いしております。今年度の地区連絡係より依頼がありましたら、快くお引き受けくださいますようお願いいたします。

☆以下に該当される方は各自ご連絡のほどお願いいたします。

「転入、学区内転居された方等でお子様の登校班が不明な方」→副校長先生まで
「転居（学区内含む）が決まられている方」→学校（担任の先生）まで

☆黄色いパトロール腕章について

家庭数でお渡ししておりますパトロール腕章は、卒業・転出時には、必ずご返却をお願いいたします。

なお、紛失・破損の場合は再交付いたしますので、

- 紛失／破損のためパトロール腕章の再配付を希望
- 学年、組、児童名、保護者名

を記入した用紙を担任の先生経由で校外委員（地区連絡担当）までご提出ください。用紙の様式は問いません。

☆年末年始の資源回収について

毎週水曜日のPTA主催の資源回収は「年内は12月30日（水）まで、年始は1月6日（水）から」です。

大掃除で出た古紙などありましたら、ぜひ水曜日の資源回収をご利用ください。

古布については引き続きご自宅での保管をお願いしたいところですが、保管が難しくなった場合には、少量ずつ（各ご家庭1袋程度）お出してください。

本年も多くのご協力をありがとうございました。来年も引き続きよろしくお願いたします。

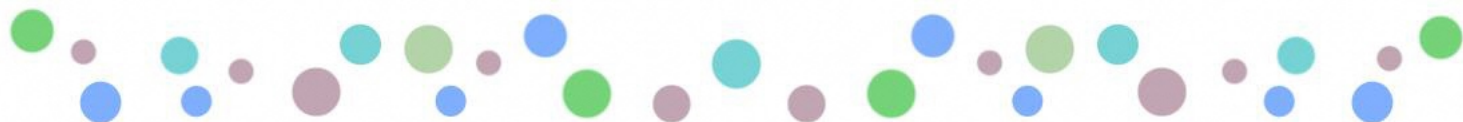



☆古紙の分別ルールについて

「古紙」についてリサイクルに支障が生じるものが「古紙」として出されていることが多くなっています。

以下のものは、「古紙」としては出せませんので「燃やすごみ」にだしてください。

- ・汚れている紙（使用済みティッシュペーパー、ピザの箱など）
- ・銀紙、内側がアルミ貼りの紙パック ・裏カーボン紙、アイロンプリント紙など
- ・においのついた紙（カップ麺の紙製容器、ヨーグルト・アイスクリームの紙製容器・洗剤の箱）
- ・マスク

☆登下校時のマナーについて

マンションや個人宅の敷地内を通過して登下校する児童の姿を見かけるという報告があります。

いま一度、登下校時のマナーについて各ご家庭で話し合ってみてください。



03.飼育ボランティア「ふわもこ」より



ふわもこだより

うさぎの飼育ボランティア No.1

黒・あんず・小麦3匹のうさぎたちのお世話を通じて、子供の感性を磨く教育の向上、飼育に関する先生方の負担軽減、児童が安全に飼育活動を行える環境を整えることを主体に活動しています。

発足から半年の活動を経て♪



- 飼育を通して子供達だけでなく保護者も学ぶことが多く、動物飼育の在り方、生き物に対する責任、子育ての在り方などを考える良い機会になっています。
- 最初は怖がって触らせてくれなかったうさぎさん達も、今では大人しくブラッシングさせてくれるようになりました。換毛期も終わり、ふわふわの冬毛に変わっています。
- 活動内容は、飼育当番が月1~2回(10~6月)・月2~3回(6~10月)。備品寄付、資料作成は年に4~5回程度です。

具体的な活動内容♪



① 休日、長期休暇中の飼育当番

メンバー内のやり取りはラインを活用。
スケジュール管理はタイムツリー(無料アプリ)で行います。

② ボランティア内容

飼育当番、備品の寄付(段ボール、古タオル等)、資料作成。



③ 飼育環境を清潔で安全な場所に保つ

定期消毒、修理などを学校側とPTAに報告し、児童とうさぎ双方にとって安全な飼育環境の維持に努めます。

メンバー募集中♪

現在、飼育ボランティアは11名(うち飼育当番は4名)で活動しています。

ボランティアに興味または質問のある方は、

azaichiusagi@gmail.com にメールを下さい！お待ちしております！

会いに来てね



04.6年生のソーラン節



10月7日 6年生がソーラン節を披露しました！

小雨の降る中、多くの保護者の皆さんが応援、見学に訪れました。本番が始まるころには、みんなの思いが通じたのか雨もほぼ止みました。例年とは違う形の開催となりましたが、子どもたちの気合やその迫力は、今までとまた別の魅力を持った素晴らしいものでした。



※オンライン発行のため、防犯上、一部マスク着用の写真を掲載しております。

05.ふるさと納税「教育活動の充実」のご案内



保護者の皆さん、『ふるさと納税』を活用されていらっしゃいますか？
自己負担が少なく、住民税の一部を用い、寄附を通して応援が出来る方法です。
横浜市では自治体という大きな枠でなく、希望する団体に寄附が届く仕組みがあります。あざみ野第一小学校を指定し、ふるさと納税をすると『あざいち』に直接寄附されるという仕組みになっています。少ない自己負担で、子どもたちの教育環境の充実に使用することができる、ふるさと納税本来の目的である『わたしの地元を応援したい！』という気持ちの寄附が、具体的に『どこに』『何に』使用されるのかが明確にわかる素晴らしい仕組みだと思います。昨年度は、皆様からいただいた寄附で、長年修理できていなかったワイワイランドの時計を新しく更新しております。

今後も継続的に、あざみ野第一小学校が保護者、地域、子どもたちにとって、誇りが持てる素晴らしい学校で在り続けるように、『まだ、ふるさと納税枠が空いているな』、『そんな仕組みあるんだ！』と少しでも興味を持たれた方は、ぜひ一度ご覧になってみてください。

横浜サポーターズ寄附金「教育環境の充実」
で検索ください。

- Step① 検索して寄附申込書をダウンロード
- Step② 必要事項記載して申込書をメール or FAX
- Step③ 振込用紙が届くので振り込み
- Step④ 確定申告（ワンストップ納税）を行う

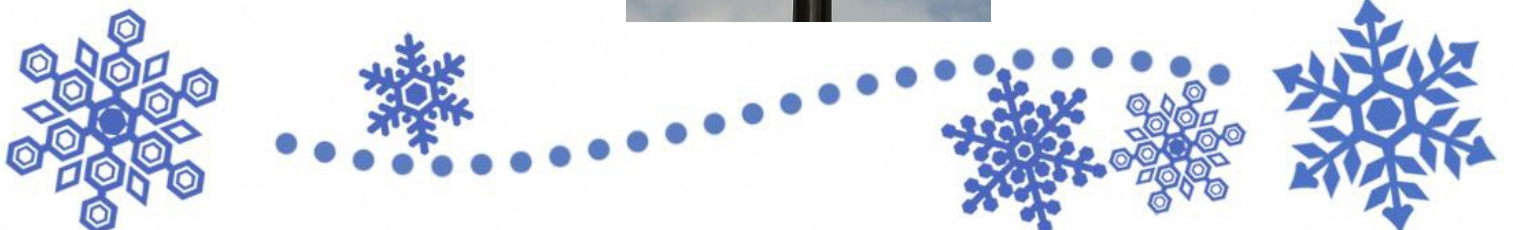

06. PTA執行部より

○今年度はZoomを使用したオンライン会議を行っております

各委員会の代表者が集まる会議「代表委員会」では校長先生、副校長先生にもご参加いただき、学校のお話を伺ったり、各委員会の活動報告などを行っております。

また、執行部の打ち合わせではZoomの他にLINEを使用し、情報を共有したり、必要な業務を行うための方法を話し合っております。

9月16日 第1回代表委員会 Zoom

11月11日 第2回代表委員会 Zoom

○防災備蓄品の入れ替え作業をいたしました

9月10日 消費期限切れや消費期限間近の水、食料の入れ替え作業を行いました。備蓄食料についてはいままで乾パンでしたが、今回入れ替え分からはビスコになりました。今後、随時ビスコに変更していく予定です。



○サーマルAIカメラを購入いたしました

今年度は夕涼み会、運動会など様々なイベントが中止となりましたため、予算に余裕が生まれました。そこで、11/11第2回代表委員会にて出席者の承認をいただき、「サーマルAIカメラ」をPTA費で1台購入することとさせていただきました。来年度以降も使用する可能性を考えての購入となりました。今後は、予算や実際に使用した状況を踏まえ、台数を増やしていくことも検討いたします。

サーマルAIカメラの概要

- ★価格…¥80,300（税込）
- ★製品型番…サーマルタブレットASMT701ZXK
（アスメック株式会社）
- ★導入時期…2020年12月

サーマルAIカメラ導入の利点

保護者など外からの来校者に対して、学校が実施している非接触型検温作業負担を削減できます。

