



# 横浜市立元街小学校

令和5年1月10日

令和4年度

## 学校だより

1月号

Tel 681-7810 Fax 662-5842

<http://www.edu.city.yokohama.jp/sch/es/motomachi/>

### おとしだま 御歳魂

校長 工藤 雅彦

あ 明けましておめでとうございます。いよいよ本校創立150周年となる、2023年を迎えました。本年も  
れいねんいじょう ねが もう あ  
例年以上にどうぞよろしく願い申し上げます。

さて、ご家庭ではどのようなお正月を過ごされたでしょうか。正月とは本来、その年の豊穰を司る歳  
がみさま おか ぎょうじ がつ べつめい げんざい がつついたち がつみっか さん にち  
神様をお迎える行事であり、1月の別名だったそうです。現在は1月1日から1月3日までを「三が日」、  
がつなのか まつ うち よ きかん しょうがつ としがみさま ねん はじ  
1月7日までを「松の内」と呼び、この期間を「正月」といっています。歳神様は、1年の初めにやってきて  
その年に作物が豊かに実り、幸福や恵みとともに家族皆が元気で暮らすことができるよう、生きる力や  
きりよく たましい わ かんが しょうがつ かどまつ かざ かがみもち かざ すべ としがみさま  
気力(魂)を分けてくださると考えられてきました。正月に門松やしめ飾り、鏡餅を飾るのは全て歳神様  
を心から歓迎するための準備だそうです。鏡餅は歳神様の依り代(よりつくところ)であるように、歳神様は  
もち としだま やど もちだま かちょう かぞく わ あた おとしだま としだま はじ  
餅に年魂を宿します。その餅玉を家長が家族に分け与えたものが「御歳魂」で「お年玉」の始まりだそうで  
す。この餅玉を食べることで生きる力や気力を体に取り込みます。その料理の一つがお雑煮です。  
しょうがつ もち た りかい かぞ とし かんが おとしだま もち  
正月によくお餅を食べるのも理解できます。また「数え年」の考えもここからきています。お年玉がお餅か  
らお金になり、贈る相手も子どもになっていったのは、昭和30年代頃と言われています。「お年玉、全部  
で〇円もらったよ!」と、お年玉を親戚や親からもらえる小遣いと思っている子どもたちには、ぜひこうい  
はなし き がっこう かみさま いちねんいちねん とし い ちから きりよく こ  
話も聞かせたいものです。学校は神様にはなれませんが、一年一年その年の「生きる力や気力」を子  
どもたちが育めるような場でありたいと思います。また、中国や中華圏では、1月22日は春節(旧正月)  
になります。春節は中国で大切にされる伝統的な祝日(期間)です。赤い灯笼を飾りつけたり、爆竹を  
鳴らしたりして祝いします。また、龍の舞や獅子舞も祝い方の一つで、本校でも毎年横濱中華学院の  
しゃせんせい えんぎ ねんせい おそ はっぴょう にほん ぎょうじ だんどうぶんか し さまさま  
謝先生からその演技を2年生が教わり発表しています。日本の行事や伝統文化を知るとともに、様々  
くに ぶんか もとまちしょう すてき  
国の文化にふれることができるのも元街小の素敵なおところですよ。

新年を迎えたとはいえ、学校では年度の総仕上げに入ります。登校日数でいうと6年生は卒業まで  
にち ねんせい ねんせい にち いま がくねん お こ ちゅうがっこう つぎ がくねん  
と48日、1年生から5年生は、あと52日で今の学年が終わります。子どもたちが中学校や次の学年に  
あんしん すす こ いちにちいちにち たいせつ がっこうせいかつ おく  
安心して進めるよう、子どもたちと一日一日を大切に、学校生活を送っていきたいと思います。

今年の干支は卯(兔)です。それにあやかり、子どもたちには兔のように大きな耳で人の話をよく聞いた  
じょうほう てきせつ あつ ほんだん うさぎ ちょうやく すがた ひやく こうじょう しょうちょう あたら  
り情報を適切に集めたりして、自ら判断すること、兔の跳躍する姿から飛躍・向上の象徴として、新しい  
ことに挑戦し成長する年になることを願っています。

だれひとりとのこまなきかい  
～誰一人取り残さない学びの機会を～

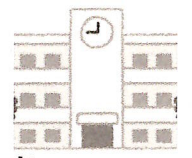

# 元街小は「横浜どこでもスタディ」に取り組めます

横浜市では、コロナ不安やその他、様々な理由や事情で学校に登校できない、教室で学習できない児童が、自分に合った場所で授業に参加できるよう、自分自身が必要に応じて学ぶ方法を選べる取組を各学校で行っています。

元街小学校でも、次の3つの取組を行っています。



## 【取組1】Google Classroomでのオンライン授業配信（のびのび教室）

授業に参加できる教科等で、授業中に配信をします。児童と学校が調整して、より効果的な場面や時間を選んで実施します。児童はのびのび教室で教室の授業をオンラインで視聴しながら学習に取り組めます。

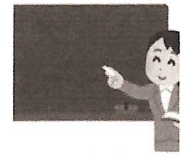

## 【取組2】授業で使った資料をアップ

ロイロノートを使用することで、授業で先生が書いた板書を自宅で見たり、配付された学習プリントを提出したりできます。質問などもロイロノート・スクールで送ることもできます。



## 【取組3】学習支援教材の活用

PC やタブレット端末を活用して、各自の学習進度にあわせて学習することができます。横浜市が提供している学習動画も活用できます。

※「横浜どこでもスタディ」の活用を検討されたい場合、担任を通して学校までご相談ください。



5組 小中交流会 11月30日(水)  
港中、北方小の個別支援学級のお友達と  
ポッチャで交流をしました。勝っても負けてもお互いを拍手でたたえあう姿が見られました。

## お礼

学校評価アンケートへのご協力ありがとうございました

12月の学校だよりと一緒に配付いたしました学校評価アンケートへのご回答ありがとうございました。ご回答いただいたものは、学年末にお示しできるようにいたします。また令和4年度、5年度の学校運営の参考とさせていただきます。

## お知らせ

1月・2月の授業参観、懇談会について

年間計画などでお知らせしていましたが、1月、2月、3月の授業参観・懇談会ですが、日時や開催方法を変更して実施します。

- 1月・2月授業参観 学年ごとの開催
- 3月授業参観、懇談会（1～5年、5組） 3月6日(月)

※後日詳細をまとめたおたよりを配付いたします。

校内書初め展 13日(金)～30日(月)

教室前の廊下などに、毛筆作品（3～6年生）、硬筆作品（1・2年生）を展示します。授業時間中（8：25～授業終了時刻）ご自由にご来校の上、ご覧ください。来校の際は、保護者用名札の着用をお願いいたします。

1月 学校カウンセラーの来校予定日

胡 カウンセラー：1月23日(月)午前 30日(月)午後  
鈴木カウンセラー：1月19日(木)午前・午後 31日(火)午前・午後

面談希望の方は、副校長や児童支援専任、担任などに連絡いただき、予約を入れてください。



5年テニス体験教室 12月19日(月)

YITCによるテニス教室が行われました。  
日本で初めてテニスが行われた歴史あるコートで、ボレーやサーブ、ストロークなどを教えていただきました。



| にち<br>日 | ようび<br>曜日 | れいわ ねん がつぎょうじよてい<br>令和5年1月行事予定            | げこうかいしじこく<br>下校開始時刻 |          |          |          |          |          |
|---------|-----------|---|---------------------|----------|----------|----------|----------|----------|
|         |           |   | ねん<br>1年            | ねん<br>2年 | ねん<br>3年 | ねん<br>4年 | ねん<br>5年 | ねん<br>6年 |
| 10      | か<br>火    | 授業開始 朝会 午前授業                              | 12:05               |          |          |          |          |          |
| 11      | すい<br>水   | 身体計測5・6年 書初め(3年①② 4年③④) 給食開始              | 13:25               | 14:15    |          |          |          |          |
| 12      | もく<br>木   | 読み聞かせ1,2,5年 身体計測4年<br>書初め(5年①②、6年③④)      | 14:30               | 15:15    |          |          |          |          |
| 13      | きん<br>金   | 身体計測3年・5組 小中一貫授業研究会のため特別時程                | 13:50               |          |          |          |          |          |
| 14      | 土         |   |                     |          |          |          |          |          |
| 15      | 日         |   |                     |          |          |          |          |          |
| 16      | げつ<br>月   | 身体計測1・2年 校内書初め展(~30日)                     | 14:30               | 15:15    |          |          |          |          |
| 17      | か<br>火    | 委員会⑧ 身体計測(欠席者)                            | 14:30               |          |          | 15:15    |          |          |
| 18      | すい<br>水   | 給食 集会 スマイルタイム                             | 13:25               | 14:15    |          |          |          |          |
| 19      | もく<br>木   | 読み聞かせ3,4,6年,5組 3年お出かけ防災教室                 | 14:30               | 15:15    |          |          |          |          |
| 20      | きん<br>金   |   | 14:30               |          |          |          |          |          |
| 21      | 土         | 元街防災ウォーク                                  |                     |          |          |          |          |          |
| 22      | 日         |   |                     |          |          |          |          |          |
| 23      | げつ<br>月   |   | 14:30               | 15:15    |          |          |          |          |
| 24      | か<br>火    | 5年心の教育ふれあいコンサート<br>1年 幼保小 交流 活動 クラブ(3年見学) | 14:30               | 15:30    |          |          |          |          |
| 25      | すい<br>水   | 集会(年賀はがき抽選会) 西・中区合同 授業 研究会のため午前授業         | 13:00               |          |          |          |          |          |
| 26      | もく<br>木   | 校内授業研究会のため全校5時間                           | 14:30               |          |          |          |          |          |
| 27      | きん<br>金   | 5年授業参観(6校時)                               | 14:30               | 15:15    |          |          |          |          |
| 28      | 土         |   |                     |          |          |          |          |          |
| 29      | 日         |   |                     |          |          |          |          |          |
| 30      | げつ<br>月   | 朝会 1年 幼保小 交流活動 2年春節                       | 14:30               | 15:15    |          |          |          |          |
| 31      | か<br>火    | 1年 幼保小 交流活動 代表委員会                         | 14:30               | 15:15    |          |          |          |          |

校内書初め展

給食週間

## 2月の主な行事

- 3日(金) 5組授業参観
- 9日(木) 1年授業参観
- 13日(月) 3年授業参観 学校保健委員会
- 17日(金) 4年10歳を祝う会
- 24日(金) 6年卒業を祝う会・懇談会
- 8日(水) ~ 15日(水) 山手ユースギャラリー

