

学 校 名

年 度						
学 年	1	2	3	4	5	6
組						
出席番号						

児童保健調査票



横浜市教育委員会

◎保健調査票の記入についてのお願い

この調査票は、お子さんの健康状態を知る上で、大切な資料です。

ご記入いただいた個人情報、「横浜市個人情報の保護に関する条例」に基づき適切に管理し、原則として以下の目的にのみ使用します。

- 健康状態に関するご家族への緊急連絡
- 健康診断を円滑に実施するための参考
- 日常の健康管理の参考

○ 事故等の緊急時における医療機関・区福祉保健センターなどへの情報提供
なお、学校で把握した疾病罹患者の人数等、個人名を除いた統計情報については、国や県・市が実施する学校保健統計等に利用することがあります。

本調査票は、卒業時まで使用します。毎年、年度当初にご記入または加筆、訂正をしていただき、確認印またはサインの上、担任にご提出ください。

学校では保管に十分留意し、卒業時には返却いたします。

フリガナ		年 月 日生
氏 名		

1. 自宅及び緊急時の連絡先

自宅住所	横浜市中央区本	けがや病気で受診が必要なとき、早退するときの連絡に使用しますので、必ず記入してください。(変更があった場合は必ず訂正してください)	保護者氏名
(電話番号)	045-0000		
緊急連絡先	① 横浜花子 (母携帯) ②	(自宅以外) 携帯電話や勤務先など、確実に連絡できる電話番号をご記入ください。(変更があった場合は必ず訂正してください)	横浜 一郎
(電話番号)	090-▽△△-○△○○		

2. 今までにかかった病気

	診断名	診断年齢	現在の様子	備考(医療機関等)
心臓 に 関 心 す る こ と	診断名 [心室中隔欠損症]	0 歳	治療中・定期検診・治った	◇◇総合病院 (年1回検査)
	該当に○→ 川崎病・リウマチ熱・不整脈	歳	治療中・定期検診・治った	
腎臓 に 関 心 す る こ と	診断名 []	歳	治療中・定期検診・治った	
	該当に○→ むくみ・蛋白尿・血尿			
そ の 他 の 病 気 ・ 外 傷	糖尿病			
	けいれん発作			
	該当に○→ 自律神経失調症・起立性調節障害	歳	治療中・定期検診・治った	
	難聴 (右 ・ 左)	歳	治療中・定期検診・治った	
	弱視 (右 ・ 左)	歳	治療中・定期検診・治った	
その他 []	歳	治療中・定期検診・治った		

3. 予防接種歴等

※母子健康手帳等を参考に、予防接種を受けたものを○で囲んでください。

種 類	接 種 状 況	未接種	不明	かかった
BCG	接種済み	↑		
MR(麻しん+風しん)	1期()			・風しん
流行性耳下腺炎(おたふくかぜ)	接種済み			
水痘(みずぼうそう)	接種済み	○		○
四種混合 (ジフテリア・百日咳・破傷風・ポリオ)	1期初回 (1回) (2回) (3回)			
	1期追加			
日本脳炎	二種混合 2期			
	1期初回 (1回) (2回)			
Hib感染症	1期追加			
Hib感染症	接種済み			
肺炎球菌感染症	接種済み			
B型肝炎	接種済み			

4. 結核について

項目	学年	1年	2年	3年	4年	5年	6年
①今までに結核性の病気(肺結核・肺浸潤・胸膜炎・肋膜炎等)にかかったことがあるか(病名に○をつける)		いいえ はい 年 月 頃	いいえ はい 年 月 頃	いいえ はい 年 月 頃	いいえ はい 年 月 頃	いいえ はい 年 月 頃	いいえ はい 年 月 頃
②今までに結核の予防の薬を飲んだことがあるか		いいえ はい 年 月 頃	いいえ はい 年 月 頃	いいえ はい 年 月 頃	いいえ はい 年 月 頃	いいえ はい 年 月 頃	いいえ はい 年 月 頃
③家族や同居人で結核にかかった人がいるか		いいえ はい 年 月 頃	いいえ はい 年 月 頃	いいえ はい 年 月 頃	いいえ はい 年 月 頃	いいえ はい 年 月 頃	いいえ はい 年 月 頃
④過去3年以内に通算して半年以上日本以外の国に住んでいたことがあるか(国名を記入)		いいえ はい 国名:	いいえ はい 国名:				いいえ はい 国名:
⑤2週間以上「せき」「たん」が続いているか		いいえ はい	いいえ はい	いいえ はい	いいえ はい	いいえ はい	いいえ はい

5. 平常時の体温

平常時の体温	36.5	℃
--------	------	---

児童氏名	横 浜 港	性別	女
------	-------	----	---

6. アレルギー ※該当するアレルギー疾患について必要事項を記入し現在の様子を○印をつけてください。

診断名	診断年齢	現在の様子	診断名	診断年齢	現在の様子
ぜんそく	4 歳	治療中・定期検診中	これまでに医師から診断されたアレルギーがある場合、診断を受けた年齢及び現在の状況をご記入ください。配慮事項がある場合は、8.家庭から…の欄に記入してください。		あった
アトピー性皮膚炎	2 歳	治療中・定期検診中			あった
アレルギー性鼻炎	歳	治療中・定期検診中			あった
アレルギー性結膜炎	歳	治療中・定期検診中			あった
※原因物質として特定されたもの 乳 <input type="radio"/> 卵 <input checked="" type="radio"/> 小麦 <input checked="" type="radio"/> えび <input type="radio"/> 薬品[
原因物質(アレルゲン)がわかっている場合は記入してください。 給食除去対応が必要ない食品についても記入してください。					

7. 現在の健康状態 ※1年間の様子であてはまるものに○をつけてください。

毎年記入し、必ず確認印またはサインをお願いします。

8. 家庭から学校に知らせておきたいこと(健康面で配慮してほしいことなど)

項目	学年	1年	2年	3年	4年	5年	6年
内科	(1)動悸、めまい、立ちくらみをすることがある						
	(2)頭痛・腹痛を起こしやすい						
	(3)下痢・便秘になりやすい						
	(4)ぜんそくの発作がある	○					
	(5)ぜんそくの薬を使っている	○					
	(6)けいれんの発作および意識の消失がある						
	(7)けいれん発作の薬を飲んでいる						
	(8)食欲がなく疲れやすい						
皮膚	(1)気になる皮膚疾患がある						
(裏面)整形外科 絵を見てください	(1)後ろ向きに気をつけの姿勢で、肩の高さやウエストラインの高さが非対称						
	(2)(3)おじぎの姿勢で背中や腰の高さが左右で違う						
	(4)体をそらしたときに腰に痛みが出る						
	(5)片足立ちすると体がかたむいたりふらついたりする						
	(6)足の裏を全部、床につけてしゃがめない	○					
	(7)手のひらを上に向けて腕を伸ばしたとき、完全に伸びない、腕が曲がらない、指が耳につかない						
	(8)ばんざいをしたとき、両腕が耳につかない						
	眼科	(1)黒板の字が見えにくい、遠くを見る時目を細める					
(2)左右の視線がずれたり、頭を傾げる、上目づかいなど顔の正面で見ないことがある							
(3)本を読むと目が疲れたり、頭痛がしたりする							
(4)目がかゆくなる、目やにが出る、目が赤くなる、目がかたく、涙が出るが多い							
(5)コンタクトレンズを使用していて、見えにくい、充血する、ゴロゴロする							
(6)色づかいが気になる							
耳鼻咽喉科	(1)聞こえが悪い						
	(2)発音で気になることがある、声がかれている						
	(3)よく鼻水が出る						
	(4)よく鼻がつまる						
	(5)鼻血が出やすい						
	(6)のどの腫れや痛みをともなう発熱が多い						
	(7)ふだん口を開けている						
	(8)いびきをかくことがある						
	(9)耳鼻咽喉科検診を希望する(上記(1)~(8)に該当する未受診者のみ)						
		全員実施					

1年
 定期的に通院している病気：
 ぜんそく アトピー性皮膚炎(3か月ごと受病院：〇〇小児科
 ぜん息のため運動制限がある。

現在の健康の様子や配慮事項等、左ページに書けなかったことを記入してください。
 口頭で伝えたいこと等については、直接担任または養護教諭等にご相談ください。

整形外科項目は脊柱、四肢、骨、関節の病気を早期発見するために行います。
普通の生活に支障がある痛み、動かしにくさがある場合は○をつけてください。
 検診では、ご家庭での観察をもとにして、
 (1)(2)(3) 脊柱側弯症等
 (4) 脊椎や腰椎の病気やスポーツ障害等
 (5)(6) 股関節、膝関節の病気やスポーツ障害等
 (7)(8) 肩関節、肘関節のスポーツ障害等の疑いについてみます。

検査について
 ※(5)片足立ち、(6)しゃがみこみができない時は、何度か練習してから検査してください。
 ※(6)しゃがむことができない時は、両足を少し開いてしゃがんでください。

5年
 定期的に通院している病気：
 病院：

最後に印またはサインをお願いします。

保護者確認印またはサイン

せきちゆう しし
「脊柱と四肢の状態」の検査方法

図のように体を動かして調べます。

ご家庭で確認していただき、あてはまるものは、前ページの『7. 現在の健康状態/整形外科』の番号に○をつけてください。

(1) 後ろ向きに気をつけの姿勢で肩の高さやウエストラインの高さが非対称(1cm以上)

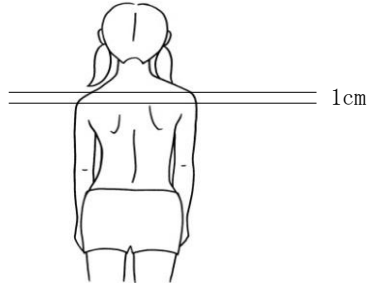

(2) おじぎの姿勢で背中の高さが左右で違う(1cm以上)

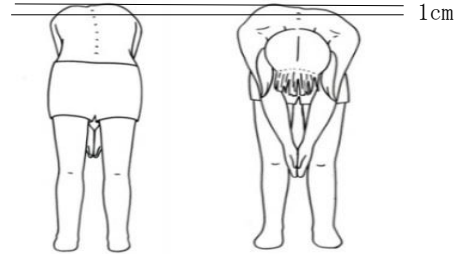

(3) 深いおじぎの姿勢で腰の高さが左右で違う(1cm以上)

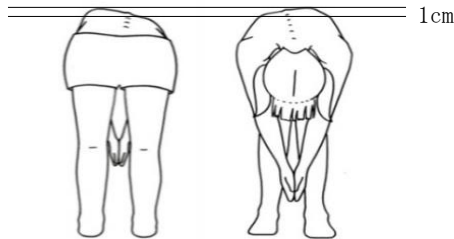

(4) 体をそらしたときに腰に痛みが出る

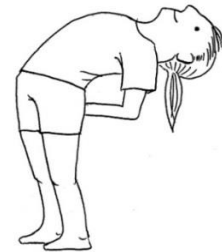

(5) 片足立ちすると、体がかたむいたりふらつきたりする

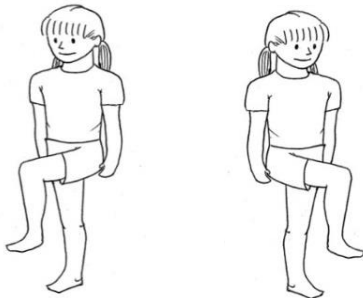

(6) 足の裏を全部、床につけて完全にしゃがめない

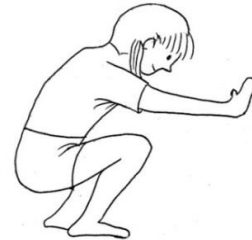

(7) 手のひらを上に向けて腕を伸ばしたとき完全に伸びない
腕が曲がらない、指が耳につかない

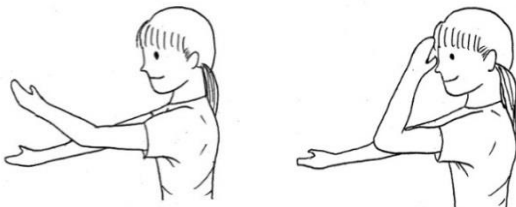

(8) ばんざいしたとき、両腕が耳につかない

