

人とのつながりの不思議と大切さ

副校長 渡辺 寿也

松本中学校へ着任してから3ヶ月が経ちました。生徒の皆さんに、授業では教えることはありませんが、多くの生徒と挨拶ができて嬉しいです。部活動の生徒からも、元気な声で「おはようございます」「こんにちは」「さようなら」と挨拶を交わすことで、気持ちの良い一日を送ることができています。

私は初任校生麦中からはじまり、東鴨居中、仲尾台中、中川中、市場中、そして松本中が6校目です。卒業生を11回出し、授業（数学）や部活（サッカー部、陸上部）で多くの生徒と関わってきました。松本中学校に着任してこの3ヶ月で、人とのつながりの不思議さを実感したことが何回かありました。

一つめは、初めて松本中へ来たとき、校長室に入ると壁に歴代の校長先生の写真が並んでいました。その中の第8代片山茂校長先生は、私が中学校3年（山内中学校）の時の校長先生でした。直接お話ししたことはありませんが、卒業証書を片山先生から受け取った写真が今でも卒業アルバムにあります。その片山校長先生のいた松本中学校に着任したことに、何か運命的なものを感じました。

二つめは、5月に3年生の保護者と方と話していると、その方の家のお向かいに私の初めて担任した生徒（Aさん）が住んでいると聞きました。中1、2の2年間担任をした元気で笑顔の素敵な生徒だったことをはっきり覚えています。できればAさんを3年間担任したかった記憶があります。

三つめは、4月職員室である先生から、その先生の先輩が私の教え子（Bさん）であったと聞きました。私が中2の担任をしたBさんはピアノがとても上手で、今でも年賀状で近況を報告してくれています。その先生とBさんは今でも仲が良く、私の話題になった時にこんな話が出たそうです。『渡辺先生から中2の時に厳しく怒られたことで、自分の夢を思い出すきっかけとなって、道を外すことなく、中学を卒業することができました。今の自分があるのは、先生のおかげです。』とその先生から聞きました。そんな人の人生を左右するような大きなことをしたつもりはありませんでしたが、その生徒にとっては大きな出来事だったと聞き、驚くと同時に嬉しく思いました。

教師という職業は生徒の成長や頑張る姿を見ることが最高にうれしいとともに、困っていたり苦しんで悩んでいるときに力になれるのが、醍醐味だと思います。生徒の人生に影響を与えるなんて大それたことは思いませんが、少しでも支えられたり、支援できたらと思いながらこの仕事をやってきました。これからも、生徒や保護者の皆さん、地域の方々、そして松本中学校の先生方と一緒に、安心・安全で居心地の良い中学校を作っていけたらと思っています。これからも、様々な出会いや人とのつながりを大切にしていきたいと思っています。どうぞよろしくお願いします。

これからどんな出会いや再会や人とのつながりができるか楽しみでもあり、様々なドラマが待ち受けていると思うと、ワクワクしてきます。コロナ禍で大変な毎日だからこそ、友達、仲間、家族、先生方、隣にいる人とのつながりを大切に、楽しい有意義な学校生活にいきましょう。

生徒総会を終えて

生徒会担当 山崎 翔平

松中の三大大行事の一つといわれている生徒総会が6月に実施されました。

昨年度に引き続き、図書室から各教室へ生中継という形式で行いました。当日に至るまで、生徒会三役、委員長、評議委員を中心に準備を進めてきました。生徒会費の予算調整、生徒総会に挙げる質問・意見の調整、1年生に対して学級討議リハーサルの実施と、議論の過程を大切にしている姿がとても印象に残っています。さらに、今年は1人1台貸与された chromebook を使って、議案書のデータ配信、classroom を利用した承認活動等に挑戦しました。

当日は、各委員会に対する質問・意見をはじめ、活発な議論になったとともに、「自由服の導入」といった学校に対する意見もありました。既存の価値観にとらわれない発想に全校生徒から驚きの声があがりました。8月以降、生徒会を中心に全校評議会等で議論が進められると思いますが、今後も、自ら課題を見つけ、課題を解決していき、より良い学校を創っていきましょう。

～chromebookを利用した活動が広がっています～

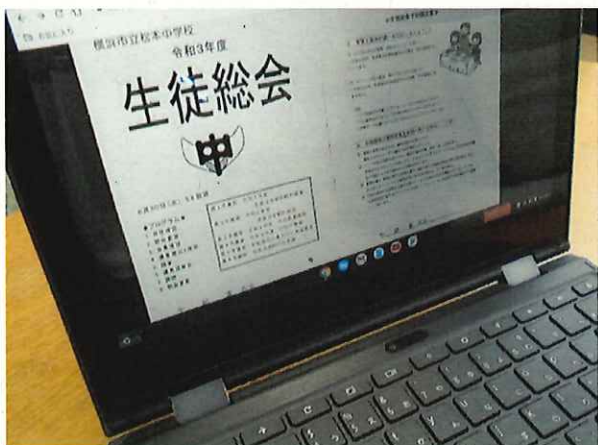

インターネットを使って調べたり、資料を共有したり、さまざまな使い方があります。

生徒総会の議案書です。各自の chromebook で見ながら教室で生徒総会に参加しました。

1 令和2年度決算について

令和2年度 学校配当予算 決算報告書

横浜市立松本中学校

①学校運営費

学校運営振興費・学校管理費

(単位:円)

費目	予算額			決算額	主な執行内容
	配当予算額	流用額等	流用後の額		
報償費	280,000	-280,000	0	0	教育活動外部講師・地域協力者への謝金等
消耗品費	9,021,000	1,500,180	10,521,180	10,521,180	教材・教具、紙、印刷用品、保健、管理、事務関係消耗品等
食糧費	50,000	-50,000	0	0	来賓接遇茶等
印刷製本費	134,000	-97,700	36,300	36,300	公用封筒印刷等
修繕料	148,000	-28,870	119,130	119,130	教材教具修繕、学校管理備品修繕等
通信運搬費	123,000	121,909	244,909	224,875	郵券、校外活動に関わる生徒の交通費等
手数料	100,000	129,554	229,554	229,554	図書装備、ピアノ調律等
委託料	137,000	543,460	680,460	680,460	粗大ごみ処分料等
使用料及び賃借料	1,049,900	-758,964	290,936	270,936	生徒搬送時のタクシー代、学校行事における引率者(教員)の施設入場料等
学用器具費	2,470,000	-1,353,769	1,116,231	1,116,231	教材・教具、保健、管理、事務関係備品等
図書費	1,142,000	-239,640	902,360	902,360	図書室用図書
負担金等	24,000	-21,600	2,400	2,400	中学校演劇研究協議会登録料等
施設小破修繕料	806,000	613,440	1,419,440	1,419,440	校舎・各種設備修繕、窓ガラス修繕
施設小破手数料	30,000	-13,500	16,500	16,500	校舎・各種設備修繕に係る手数料
校地小破修繕料	64,500	-64,500	0	0	校地設備修繕
計	15,579,400	0	15,579,400	15,539,366	

②その他予算

費目	予算額			決算額	主な執行内容
	配当予算額	流用・追加配当等	流用後の額		
燃料費	217,000		217,000	138,678	白灯油等
報償費	200,000		200,000	0	巡回員謝礼
旅費(教職員)	1,893,000	-6,081	1,886,919	403,069	
旅費(会計年度職員)	4,000	0	4,000	1,664	
タクシー借上料	15,000	0	15,000	0	
旅行企画手配手数料	53,000	6,081	59,081	59,081	
計	2,382,000	0	2,382,000	602,492	

③光熱水費

費目	予算額			決算額	主な執行内容
	使用限度額	流用額等	流用後の額		
電気	2,469,000			2,778,838	電気代
ガス	606,000			1,334,909	ガス代
水道	2,300,000			1,615,632	上下水道代
水道(プール)	1,519,000			443,663	プール水道代
計	6,894,000			6,173,042	

合計	24,855,400			22,314,900	
----	------------	--	--	------------	--

【学校閉庁日の設定について】

松本中学校では、今年度は8月4日（水）～16日（月）までを「閉庁期間」としていただきますので、教職員は基本的に不在となります。電話も留守番電話の状態となります。

なお、緊急の場合又はお子様の新型コロナウイルスの陽性判明については、横浜市教育委員会東部学校教育事務所に平日の8時30分～17時15分の間にご連絡ください。

【東部学校教育事務所 411-0608】

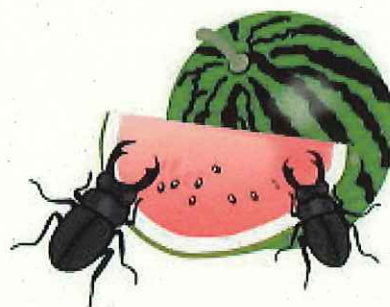

【8月・9月のおもな行事予定】

8月27日（金）	2学期始業式	教育相談
30日（月）	避難訓練	教育相談
31日（火）	1、2年総下校	14：15
9月 1日（水）	3年修学旅行（～3日）	1、2年教育相談（1、2日）
7日（火）	2年自然教室（～8日）	3年教育相談（7、8日）
10日（金）	1年校外学習	
27日（月）	2学期中間テスト1日目	
28日（火）	2学期中間テスト2日目	

※まん延防止等重点措置の延長等により、行事予定は変更になる場合があります。